

Αριθμ. πρωτ. 356957/353/29-2-84

ΔΗΜΟΣ ΒΟΥΛΑΣ

Διάγραμμα εφαρμογής Νο 17/84
 Συντάχθηκε σύμφωνα με τα Διατάγματα 5-11-1927 ΦΕΚ 93^B/1927
 9-12-1961 ΦΕΚ 151^A/1961 και τις Τ.Ε (1402/62) (1022/69) (90/64)
 Κλίμακα 1:500

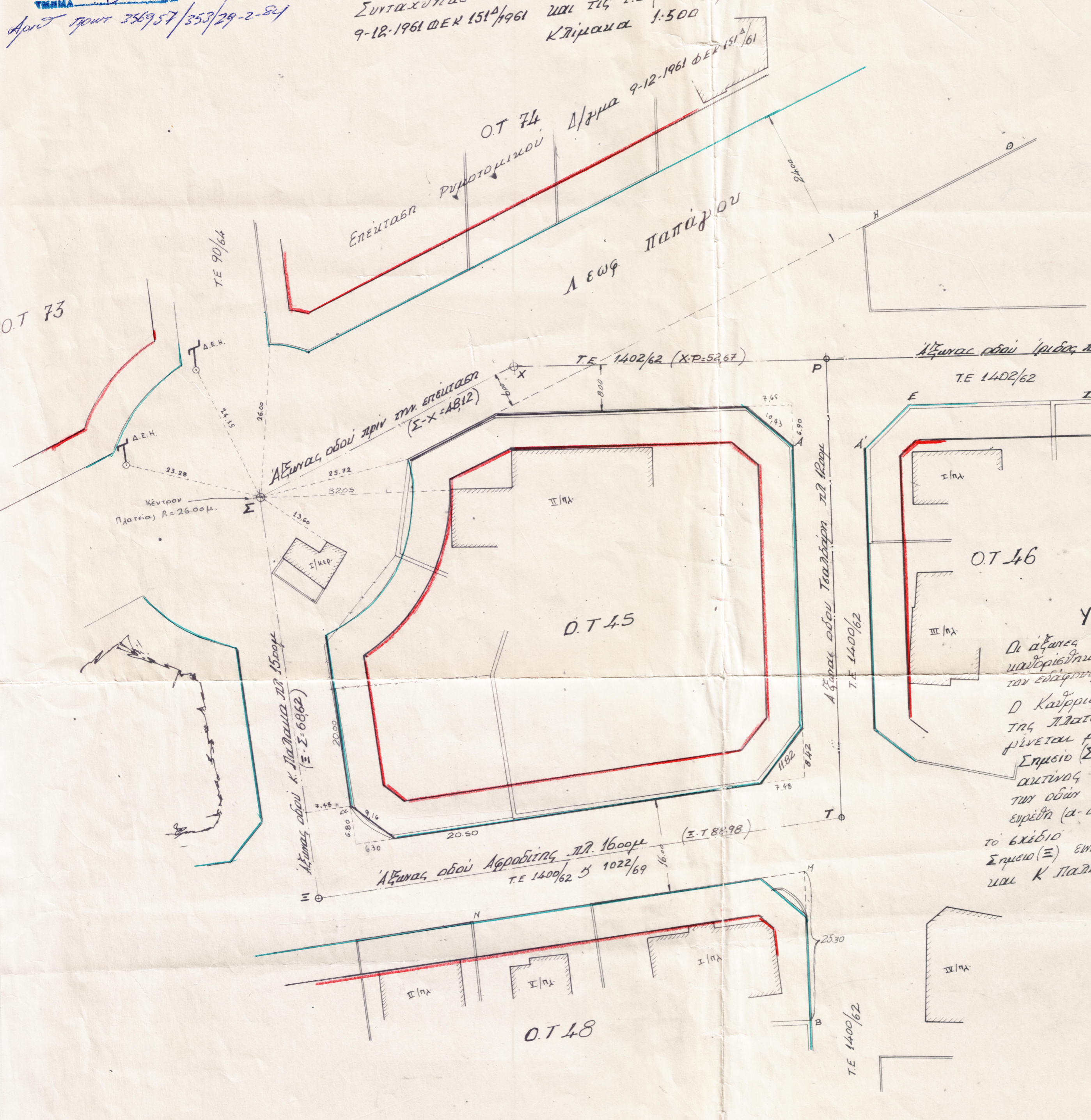

ΥΠΟΜΝΗΜΑ

Οι αξόνες των οδών Αφροδίτης Τσαλαβερη Ίριδος και Αφροδίτης υστερα απο την εφαρμογή επι των εδαφών των Τ.Ε 1400/62 & 1022/69
 Ο καθρισμός των ρυμοτομικών γραμμών της Πλάτειας και της οδού Κ. Παλαμα γίνεται με βάση τα σημεία (Σ) και (Ξ)
 Σημείο (Σ) είναι το κέντρο κυκλικής Πλάτειας ακτίνας 26.00μ και τομή των αξόνων των οδών Κ. Παλαμα & Παλαίταρου (πρώτη επείταση) επιπέδου (α-α': 7.48) εξασφαλίσεις του σημείου (Σ) με το βρέθιο
 Σημείο (Ξ) είναι τομή των αξόνων των οδών Αφροδίτης και Κ. Παλαμα. (Τ-Ξ=88.98)

17/84

Ο ΣΥΝΤΑΞΑΣ
ΓΕΩΡΓΙΟΣ Σ. ΑΒΡΑΜΙΔΗΣ
 ΔΙΠΛ. ΑΡΧΙΤΕΚΤΟΝ ΜΗΧΑΝΙΚΟΣ
 ΑΡΧ. ΣΧΟΛΗ ΠΑΝΕΠΙΣΤΗΜΙΟΥ ΠΕΙΡΑΙΑΣ
 ΜΕΛΟΣ Τ.Ε.Ε. ΕΠΙΣΤΗΜΟΝΩΝ ΑΡΧΙΤΕΚΤΟΝΩΝ
 ΠΡΑΞΕΛΟΟΥΣ 406 - ΠΕΙΡΑΙΑΣ - ΤΗΛ. 311

Ο ΣΥΝΤΑΞΑΣ
 ΤΩ ΔΙΟΔ. ΚΡΥΜΟΤΟΜΙΚΩΝ ΓΡΑΜΜΩΝ
 ΠΕΙΡΑΙΑΣ 15-3-1984

Α. ΣΩΛΩΜΟΣ

ΕΘΕΩΡΗΘΗ
 ΠΕΙΡΑΙΑΣ 15-3-1984
 Ο Προϊστάμενος του Α.Τ.μ.μ.
 Γ.Α.
 Γεωργίου Παναγιώπουλος

17/84